

MSZ - FH DELUXE INVERTER



MSZ FH - серия

FH серията е разработена за оптимална работа в режим отопление/охлаждане и за постигане на оптимален комфорт. Тих и енергоспестяващ, този климатик използва някои от последните технологии на Mitsubishi Electric. Модерните функции, като 3D i-see Sensor, температурен контрол и система за филтриране на въздуха Plasma Quad, издигат комфорта в помещението до нови нива.



Mitsubishi Electric е първият производител в света, който използва Plasma Quad филтър в своите нови модели климатични тела. Този филтър неутрализира до

99% от съдържанието на бактерии, вируси, алергени, мухъл и прах във въздуха.

Системата за филтриране на въздух Plasma Quad е доказано ефективна от проведените тестове при инактивиране на вируса SARS-CoV-2.

Филтърът Plasma Quad действа като електрическа бариера, която улавя и неутрализира микроскопичните частици във въздуха. Чрез генериране и след това разреждане на електрическо поле с високо напрежение, тази система за филтриране на въздуха улавя и инактивира вируси, и премахва други замърсители, преминаващи през филтъра.

3D i-see Sensor

FH серията разполага с 3D i-see Sensor, сензор с инфрачервен лъч, който измерва температурата в отдалечени места на помещението. Осем вертикални сензорни елемента триизмерно анализират температурата, сканирайки наляво и надясно. Този детайлен анализ позволява да се определи местоположението на хората и по този начин да се използват функциите „индиректен въздушен поток“, с които се избягва насочване на струята директно към присъстващите или „директен въздушен поток“, за насочване на струята към хората, съобразно индивидуалните предпочитания.

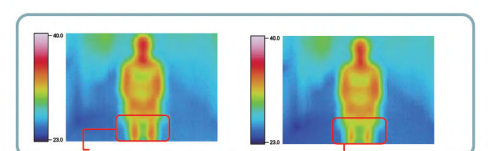

Natural Flow (Естествен полъх) Директен поток в нормален режим

Засичане на присъствие

Сензорът засича дали има хора в помещението. Когато няма никого, климатикът автоматично се включва в енергоспестяващ режим. Енергийната консумация се намалява приблизително с 10% след 10 минути и с 50% след 60 минути.



// Технически характеристики

Вътрешно тяло		MSZ-FH25VE	MSZ-FH35VE	MSZ-FH50VE																																																																																																																																								
Външно тяло		MUZ-FH25VE	MUZ-FH35VE	MUZ-FH50VE																																																																																																																																								
Хладилен агент		R410A ^(*)																																																																																																																																										
Захранване		Външно ел. захранване 230 / Еднофазно / 50																																																																																																																																										
Источник		Външно (V / Фаза / Hz)																																																																																																																																										
Охлаждане		<table border="1"> <tr> <td>Проектна мощност</td> <td>kW</td> <td>2.5</td> <td>3.5</td> <td>5.0</td> </tr> <tr> <td>Годишна консумация на електроенергия^(**)</td> <td>kWh/a</td> <td>96</td> <td>138</td> <td>244</td> </tr> <tr> <td>Сезонен коефициент на енергийна ефект. (SEER)^(**)</td> <td></td> <td>9.1</td> <td>8.9</td> <td>7.2</td> </tr> <tr> <td>Енергиен клас (A+++—D)</td> <td></td> <td>A+++</td> <td>A+++</td> <td>A++</td> </tr> <tr> <td rowspan="2">Мощност</td> <td>Номинална</td> <td>kW</td> <td>2.5</td> <td>3.5</td> </tr> <tr> <td>Мин.-Макс.</td> <td>kW</td> <td>1.4 - 3.5</td> <td>0.8 - 4.0</td> </tr> <tr> <td colspan="2">Консумирана мощност</td> <td>Номинална</td> <td>kW</td> <td>0.485</td> </tr> <tr> <td colspan="2"></td> <td>Номинална</td> <td>kW</td> <td>0.820</td> </tr> </table>			Проектна мощност	kW	2.5	3.5	5.0	Годишна консумация на електроенергия ^(**)	kWh/a	96	138	244	Сезонен коефициент на енергийна ефект. (SEER) ^(**)		9.1	8.9	7.2	Енергиен клас (A+++—D)		A+++	A+++	A++	Мощност	Номинална	kW	2.5	3.5	Мин.-Макс.	kW	1.4 - 3.5	0.8 - 4.0	Консумирана мощност		Номинална	kW	0.485			Номинална	kW	0.820																																																																																																	
Проектна мощност	kW	2.5	3.5	5.0																																																																																																																																								
Годишна консумация на електроенергия ^(**)	kWh/a	96	138	244																																																																																																																																								
Сезонен коефициент на енергийна ефект. (SEER) ^(**)		9.1	8.9	7.2																																																																																																																																								
Енергиен клас (A+++—D)		A+++	A+++	A++																																																																																																																																								
Мощност	Номинална	kW	2.5	3.5																																																																																																																																								
	Мин.-Макс.	kW	1.4 - 3.5	0.8 - 4.0																																																																																																																																								
Консумирана мощност		Номинална	kW	0.485																																																																																																																																								
		Номинална	kW	0.820																																																																																																																																								
Отопление		<table border="1"> <tr> <td>Проектна мощност</td> <td>kW</td> <td>3.0 (-10°C)</td> <td>3.6 (-10°C)</td> <td>4.5 (-10°C)</td> </tr> <tr> <td rowspan="3">Изчислена мощност (Средни стойности за сезона)</td> <td>при референтна изчислителна темп.</td> <td>kW</td> <td>3.0 (-10°C)</td> <td>3.6 (-10°C)</td> </tr> <tr> <td>при бивалентна температура</td> <td>kW</td> <td>3.0 (-10°C)</td> <td>3.6 (-10°C)</td> </tr> <tr> <td>при минимална температура</td> <td>kW</td> <td>2.5 (-15°C)</td> <td>3.2 (-15°C)</td> </tr> <tr> <td>Мощност на допълнителен нагревател</td> <td>kW</td> <td>0.0 (-10°C)</td> <td>0.0 (-10°C)</td> <td>0.0 (-10°C)</td> </tr> <tr> <td>Годишна консумация на електроенергия^(**)</td> <td>kWh/a</td> <td>819</td> <td>986</td> <td>1372</td> </tr> <tr> <td>Сезонен коефициент на трансформация (SCOP)^(**)</td> <td></td> <td>5.1</td> <td>5.1</td> <td>4.6</td> </tr> <tr> <td>Енергиен клас (A+++—D)</td> <td></td> <td>A+++</td> <td>A+++</td> <td>A++</td> </tr> <tr> <td rowspan="2">Мощност</td> <td>Номинална</td> <td>kW</td> <td>3.2</td> <td>4.0</td> </tr> <tr> <td>Мин.- Макс.</td> <td>kW</td> <td>1.8 - 5.5</td> <td>1.0 - 6.3</td> </tr> <tr> <td colspan="2">Консумирана мощност</td> <td>Номинална</td> <td>kW</td> <td>0.580</td> </tr> <tr> <td colspan="2"></td> <td>Номинална</td> <td>kW</td> <td>0.800</td> </tr> </table>			Проектна мощност	kW	3.0 (-10°C)	3.6 (-10°C)	4.5 (-10°C)	Изчислена мощност (Средни стойности за сезона)	при референтна изчислителна темп.	kW	3.0 (-10°C)	3.6 (-10°C)	при бивалентна температура	kW	3.0 (-10°C)	3.6 (-10°C)	при минимална температура	kW	2.5 (-15°C)	3.2 (-15°C)	Мощност на допълнителен нагревател	kW	0.0 (-10°C)	0.0 (-10°C)	0.0 (-10°C)	Годишна консумация на електроенергия ^(**)	kWh/a	819	986	1372	Сезонен коефициент на трансформация (SCOP) ^(**)		5.1	5.1	4.6	Енергиен клас (A+++—D)		A+++	A+++	A++	Мощност	Номинална	kW	3.2	4.0	Мин.- Макс.	kW	1.8 - 5.5	1.0 - 6.3	Консумирана мощност		Номинална	kW	0.580			Номинална	kW	0.800																																																																															
Проектна мощност	kW	3.0 (-10°C)	3.6 (-10°C)	4.5 (-10°C)																																																																																																																																								
Изчислена мощност (Средни стойности за сезона)	при референтна изчислителна темп.	kW	3.0 (-10°C)	3.6 (-10°C)																																																																																																																																								
	при бивалентна температура	kW	3.0 (-10°C)	3.6 (-10°C)																																																																																																																																								
	при минимална температура	kW	2.5 (-15°C)	3.2 (-15°C)																																																																																																																																								
Мощност на допълнителен нагревател	kW	0.0 (-10°C)	0.0 (-10°C)	0.0 (-10°C)																																																																																																																																								
Годишна консумация на електроенергия ^(**)	kWh/a	819	986	1372																																																																																																																																								
Сезонен коефициент на трансформация (SCOP) ^(**)		5.1	5.1	4.6																																																																																																																																								
Енергиен клас (A+++—D)		A+++	A+++	A++																																																																																																																																								
Мощност	Номинална	kW	3.2	4.0																																																																																																																																								
	Мин.- Макс.	kW	1.8 - 5.5	1.0 - 6.3																																																																																																																																								
Консумирана мощност		Номинална	kW	0.580																																																																																																																																								
		Номинална	kW	0.800																																																																																																																																								
Работен ток (Макс.)		<table border="1"> <tr> <td>Консумация</td> <td>kW</td> <td>9.6</td> <td>10.0</td> <td>14.0</td> </tr> <tr> <td>Работен ток (Макс.)</td> <td>A</td> <td>0.029</td> <td>0.029</td> <td>0.031</td> </tr> </table>			Консумация	kW	9.6	10.0	14.0	Работен ток (Макс.)	A	0.029	0.029	0.031																																																																																																																														
Консумация	kW	9.6	10.0	14.0																																																																																																																																								
Работен ток (Макс.)	A	0.029	0.029	0.031																																																																																																																																								
Вътрешно тяло		<table border="1"> <tr> <td>Размери</td> <td>В"Ш"Д</td> <td>mm</td> <td>305 (+17) - 925 - 234</td> <td>305 (+17) - 925 - 234</td> <td>305 (+17) - 925 - 234</td> </tr> <tr> <td>Тегло</td> <td>kg</td> <td></td> <td>13.5</td> <td>13.5</td> <td>13.5</td> </tr> <tr> <td rowspan="2">Дебит на въздуха (S_{Lo}-Lo-Mid-Hi-SH (Dry/Wet))</td> <td>Охлаждане</td> <td>m³/min</td> <td>3.9 - 4.7 - 6.3 - 8.6 - 11.6</td> <td>3.9 - 4.7 - 6.3 - 8.6 - 11.6</td> <td>6.4 - 7.4 - 8.6 - 10.1 - 12.4</td> </tr> <tr> <td>Отопление</td> <td>m³/min</td> <td>4.0 - 4.7 - 6.4 - 9.2 - 13.2</td> <td>4.0 - 4.7 - 6.4 - 9.2 - 13.2</td> <td>5.7 - 7.2 - 9.0 - 11.2 - 14.6</td> </tr> <tr> <td rowspan="2">Шумово ниво (SPL) (S_{Lo}-Lo-Mid-Hi-SH)</td> <td>Охлаждане</td> <td>dB(A)</td> <td>20 - 23 - 29 - 36 - 42</td> <td>21 - 24 - 29 - 36 - 42</td> <td>27 - 31 - 35 - 39 - 44</td> </tr> <tr> <td>Отопление</td> <td>dB(A)</td> <td>20 - 24 - 29 - 36 - 44</td> <td>21 - 24 - 29 - 36 - 44</td> <td>25 - 29 - 34 - 39 - 46</td> </tr> <tr> <td rowspan="2">Шумово ниво (PWL)</td> <td>Охлаждане</td> <td>dB(A)</td> <td>58</td> <td>58</td> <td>60</td> </tr> <tr> <td>Отопление</td> <td>dB(A)</td> <td>58</td> <td>58</td> <td>60</td> </tr> <tr> <td rowspan="2">Размери</td> <td>В"Ш"Д</td> <td>mm</td> <td>550 - 800 - 285</td> <td>550 - 800 - 285</td> <td>880 - 840 - 330</td> </tr> <tr> <td>Тегло</td> <td>kg</td> <td>37</td> <td>37</td> <td>55</td> </tr> <tr> <td rowspan="2">Дебит на въздуха</td> <td>Охлаждане</td> <td>m³/min</td> <td>31.3</td> <td>33.6</td> <td>48.8</td> </tr> <tr> <td>Отопление</td> <td>m³/min</td> <td>31.3</td> <td>33.6</td> <td>51.3</td> </tr> <tr> <td rowspan="2">Шумово ниво (SPL)</td> <td>Охлаждане</td> <td>dB(A)</td> <td>46</td> <td>49</td> <td>51</td> </tr> <tr> <td>Отопление</td> <td>dB(A)</td> <td>49</td> <td>50</td> <td>54</td> </tr> <tr> <td rowspan="2">Шумово ниво (PWL)</td> <td>Охлаждане</td> <td>dB(A)</td> <td>60</td> <td>61</td> <td>64</td> </tr> <tr> <td>Отопление</td> <td>dB(A)</td> <td>60</td> <td>61</td> <td>64</td> </tr> <tr> <td rowspan="2">Работен ток (Макс.)</td> <td>A</td> <td></td> <td>9.2</td> <td>9.6</td> <td>13.6</td> </tr> <tr> <td>Размер на прекъсвача</td> <td>A</td> <td>10</td> <td>10</td> <td>16</td> </tr> <tr> <td rowspan="3">Външно тяло</td> <td>Диаметър</td> <td>Течност/Газ</td> <td>mm</td> <td>6.35 / 9.52</td> <td>6.35 / 9.52</td> <td>6.35 / 12.7</td> </tr> <tr> <td>Макс. дължина</td> <td>Външно-Вътрешно</td> <td>m</td> <td>20</td> <td>20</td> <td>30</td> </tr> <tr> <td>Макс. височина</td> <td>Външно-Вътрешно</td> <td>m</td> <td>12</td> <td>12</td> <td>15</td> </tr> <tr> <td rowspan="2">Гарантиран работен диапазон (Външна температура)</td> <td>Охлаждане</td> <td>°C</td> <td>-10 ~ +46</td> <td>-10 ~ +46</td> <td>-10 ~ +46</td> </tr> <tr> <td>Отопление</td> <td>°C</td> <td>-15 ~ +24</td> <td>-15 ~ +24</td> <td>-15 ~ +24</td> </tr> <tr> <td colspan="2">Цена на комплект в лева с ДДС</td> <td>лв.</td> <td>2,549.00</td> <td>3,149.00</td> <td>3,799.00</td> </tr> </table>			Размери	В"Ш"Д	mm	305 (+17) - 925 - 234	305 (+17) - 925 - 234	305 (+17) - 925 - 234	Тегло	kg		13.5	13.5	13.5	Дебит на въздуха (S _{Lo} -Lo-Mid-Hi-SH (Dry/Wet))	Охлаждане	m ³ /min	3.9 - 4.7 - 6.3 - 8.6 - 11.6	3.9 - 4.7 - 6.3 - 8.6 - 11.6	6.4 - 7.4 - 8.6 - 10.1 - 12.4	Отопление	m ³ /min	4.0 - 4.7 - 6.4 - 9.2 - 13.2	4.0 - 4.7 - 6.4 - 9.2 - 13.2	5.7 - 7.2 - 9.0 - 11.2 - 14.6	Шумово ниво (SPL) (S _{Lo} -Lo-Mid-Hi-SH)	Охлаждане	dB(A)	20 - 23 - 29 - 36 - 42	21 - 24 - 29 - 36 - 42	27 - 31 - 35 - 39 - 44	Отопление	dB(A)	20 - 24 - 29 - 36 - 44	21 - 24 - 29 - 36 - 44	25 - 29 - 34 - 39 - 46	Шумово ниво (PWL)	Охлаждане	dB(A)	58	58	60	Отопление	dB(A)	58	58	60	Размери	В"Ш"Д	mm	550 - 800 - 285	550 - 800 - 285	880 - 840 - 330	Тегло	kg	37	37	55	Дебит на въздуха	Охлаждане	m ³ /min	31.3	33.6	48.8	Отопление	m ³ /min	31.3	33.6	51.3	Шумово ниво (SPL)	Охлаждане	dB(A)	46	49	51	Отопление	dB(A)	49	50	54	Шумово ниво (PWL)	Охлаждане	dB(A)	60	61	64	Отопление	dB(A)	60	61	64	Работен ток (Макс.)	A		9.2	9.6	13.6	Размер на прекъсвача	A	10	10	16	Външно тяло	Диаметър	Течност/Газ	mm	6.35 / 9.52	6.35 / 9.52	6.35 / 12.7	Макс. дължина	Външно-Вътрешно	m	20	20	30	Макс. височина	Външно-Вътрешно	m	12	12	15	Гарантиран работен диапазон (Външна температура)	Охлаждане	°C	-10 ~ +46	-10 ~ +46	-10 ~ +46	Отопление	°C	-15 ~ +24	-15 ~ +24	-15 ~ +24	Цена на комплект в лева с ДДС		лв.	2,549.00	3,149.00	3,799.00
Размери	В"Ш"Д	mm	305 (+17) - 925 - 234	305 (+17) - 925 - 234	305 (+17) - 925 - 234																																																																																																																																							
Тегло	kg		13.5	13.5	13.5																																																																																																																																							
Дебит на въздуха (S _{Lo} -Lo-Mid-Hi-SH (Dry/Wet))	Охлаждане	m ³ /min	3.9 - 4.7 - 6.3 - 8.6 - 11.6	3.9 - 4.7 - 6.3 - 8.6 - 11.6	6.4 - 7.4 - 8.6 - 10.1 - 12.4																																																																																																																																							
	Отопление	m ³ /min	4.0 - 4.7 - 6.4 - 9.2 - 13.2	4.0 - 4.7 - 6.4 - 9.2 - 13.2	5.7 - 7.2 - 9.0 - 11.2 - 14.6																																																																																																																																							
Шумово ниво (SPL) (S _{Lo} -Lo-Mid-Hi-SH)	Охлаждане	dB(A)	20 - 23 - 29 - 36 - 42	21 - 24 - 29 - 36 - 42	27 - 31 - 35 - 39 - 44																																																																																																																																							
	Отопление	dB(A)	20 - 24 - 29 - 36 - 44	21 - 24 - 29 - 36 - 44	25 - 29 - 34 - 39 - 46																																																																																																																																							
Шумово ниво (PWL)	Охлаждане	dB(A)	58	58	60																																																																																																																																							
	Отопление	dB(A)	58	58	60																																																																																																																																							
Размери	В"Ш"Д	mm	550 - 800 - 285	550 - 800 - 285	880 - 840 - 330																																																																																																																																							
	Тегло	kg	37	37	55																																																																																																																																							
Дебит на въздуха	Охлаждане	m ³ /min	31.3	33.6	48.8																																																																																																																																							
	Отопление	m ³ /min	31.3	33.6	51.3																																																																																																																																							
Шумово ниво (SPL)	Охлаждане	dB(A)	46	49	51																																																																																																																																							
	Отопление	dB(A)	49	50	54																																																																																																																																							
Шумово ниво (PWL)	Охлаждане	dB(A)	60	61	64																																																																																																																																							
	Отопление	dB(A)	60	61	64																																																																																																																																							
Работен ток (Макс.)	A		9.2	9.6	13.6																																																																																																																																							
	Размер на прекъсвача	A	10	10	16																																																																																																																																							
Външно тяло	Диаметър	Течност/Газ	mm	6.35 / 9.52	6.35 / 9.52	6.35 / 12.7																																																																																																																																						
	Макс. дължина	Външно-Вътрешно	m	20	20	30																																																																																																																																						
	Макс. височина	Външно-Вътрешно	m	12	12	15																																																																																																																																						
Гарантиран работен диапазон (Външна температура)	Охлаждане	°C	-10 ~ +46	-10 ~ +46	-10 ~ +46																																																																																																																																							
	Отопление	°C	-15 ~ +24	-15 ~ +24	-15 ~ +24																																																																																																																																							
Цена на комплект в лева с ДДС		лв.	2,549.00	3,149.00	3,799.00																																																																																																																																							

* Всички цени са с включен ДДС и не включват цена за монтаж.

(*) Изтичането на хладилен агент допринася за изменението в климата. Хладилен агент с по-нисък коефициент (GWP) ще допринесе за глобалното затопляне в по-малка степен, отколкото такъв с по-висок GWP, при изтичане в атмосферата. Този уред съдържа течен хладилен агент с коефициент GWP от 550. Това означава, че ако 1кг. от техния хладилен агент изтече в атмосферата, въздействието върху глобалното затопляне ще бъде 550 пъти по-голямо, отколкото при изтичане на 1кг. CO₂ в период от 100 години. Никога не се опитвайте да упражнявате действия върху кръговрата на хладилната течност или да разглобявате продукта самостоятелно. Винаги се обръщайте към специалист за това. Коефициент GWP на R32 е на 675 място в IPCC 4th Assessment Report.

(**) Консумация на енергия, основана на резултати от стандартно тестване. Реалната консумация на енергия се определя от начина на ползване на уреда, както и от неговата локация.

(***) SHi: Много висок

(*) SEER, SCOP и други свързани описания са базирани на COMMISSION DELEGATED REGULATION (EU) No.626/2011. Температурните условия за измерване на SCOP са базирани на "Средни стойности за сезона" (Average Season).

0% ЛИХВА ТАКСИ ГПР

0% лихва за 5 вноски или 10 вноски

Важи за съответно обозначените стоки в брошурата на ClimaCom, за 5 или 10 месечен период на изплащане, със задължителна първоначална вноска на касата в търговския обект.

Пример: Вземете стока за 1000 лв. и платете 5 равни месечни вноски по 200 лв.

Първата вноска е платима на касата в търговския обект в момента на покупката. ГПР 0.00%, ГЛП 0.00%.

Телефон 0700 15 600 Сайт www.ucfin.bg



ClimaCom™ Отпечатано в България. Всички права запазени. Техническите характеристики и цените подлежат на промяна без уведомяване.



Офиси на ClimaCom / Mitsubishi Electric

София 1517, бул. Владимир Вазов 52; +359 2 943 11 34; sofia@climacom.com

Пловдив 4003, бул. Дунав 5, Бизнес център „Royal City“; +359 32 66 01 57; plovdiv@climacom.com

Варна 9000, ул. Д-р Любен Попов 4; +359 52 33 59 01; varna@climacom.com

Бургас 8000, ул. Одрин 38; +359 886 597 597; burgas@climacom.com

Намерете вашия дилър на: www.climacom.com

Оторизиран дилър